02 04 Tag 2 Mailcow AD Integration

Windows-Linux Integration (Mailserver)

Datum: 10.03.2026
Bearbeiter: Samuel ## Gruppenarbeit 1. Infrastruktur-Abstimmung: Festlegung des Service-Accounts für den LDAP-Bind im Windows-Team. 2. DNS-Troubleshooting: Behebung eines Auflösungsfehlers (beta.local wurde intern nicht korrekt auf den DC geroutet).

2. Technische Umsetzung (Detail-Dokumentation)

2.1 Unbound DNS-Konfiguration

Damit der Mailserver die Domäne net13.beta und den DC 192.168.13.10 finden kann, musste der interne Resolver angepasst werden.

Datei: data/conf/unbound/unbound.conf

```
server:
  # ... (bestehende Config)

  # Stub-Zone für lokale Domäne
  local-zone: "net13.beta." transparent
  domain-insecure: "net13.beta"

stub-zone:
  name: "net13.beta"
  stub-addr: 192.168.13.10  # IP des Domain Controllers
```

Aktion: docker compose restart unbound-mailcow

2.2 LDAP-Anbindung (Mailcow UI)

Die Authentifizierung wurde im Admin-Panel unter System > Configuration > Access > LDAP konfiguriert.

Parameter	Wert	Erklärung
Server Address	192.168.13.10	IP des DC
Port	389 (StartTLS) oder 636 (LDAPS)	Hier: 636 mit "Skip Verify" (Labor)
Base DN	DC=net13,DC=beta	Suchbereich
Bind DN	CN=svc_mailcow,OU=IT,DC=net13,DC=beta	Service-User zum Lesen
User Filter	(&(objectClass=user)(sAMAccountName=%s))	Login via sAMAccountName
Sync Interval	300	Sync alle 5 Min

2.3 Validierung

1. Verbindungstest: Button “Test Connection” -> OK.
2. SOGo Login: User d.zimmermann (HR) konnte sich mit AD-Passwort anmelden.
3. Log-Check: docker compose logs -f dovecot-mailcow zeigte erfolgreichen Auth-Handshake.

Dokumentation & Screenshots

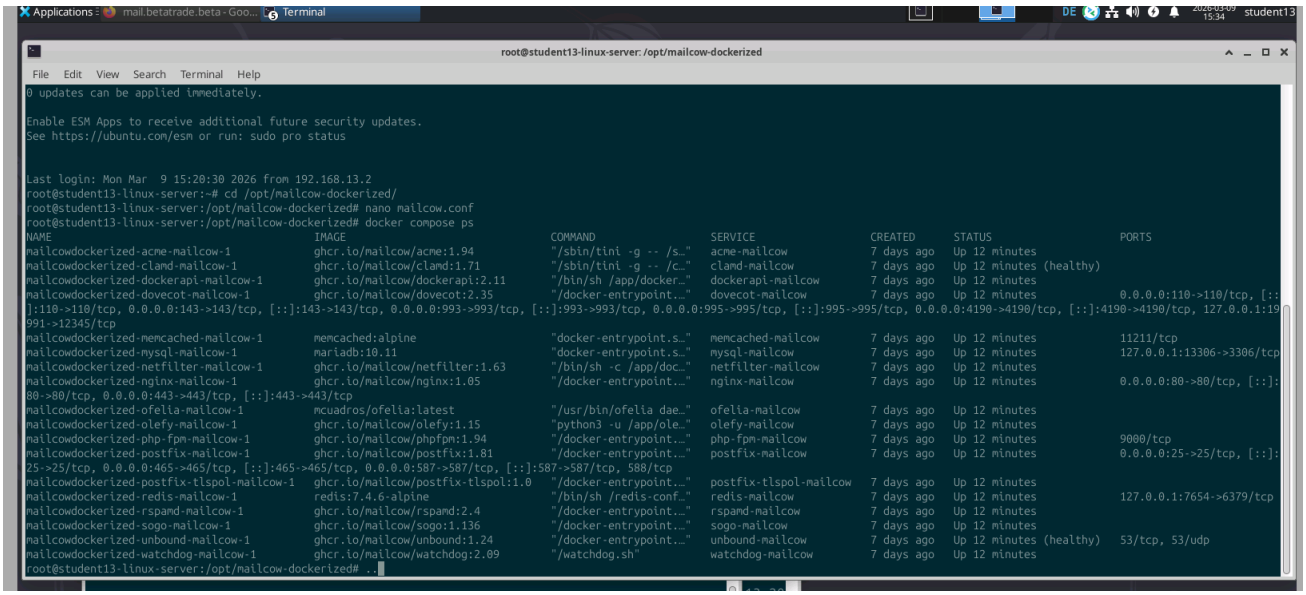

Figure 1: Mailcow Container-Status

- Screenshot 1: Status der Mailcow-Container in Docker (docker ps).
  Siehe Abbildung oben.
- Screenshot 2: LDAP-Konfigurationsmaske (Test Connection erfolgreich).

Ergänzende Nachweise für LDAPS

Reflexion / Offene Punkte

- Die Integration vereinfacht die Benutzerverwaltung erheblich (Single Source of Truth im AD).
- Lessons Learned: Bei LDAP über Port 636 muss das Zertifikat des DCs im Mailcow-Container bekannt sein (oder “Ignore SSL Errors” temporär aktiv).
- Nächster Schritt: Einrichtung der Backup-Strategie für das gesamte Mail-System.

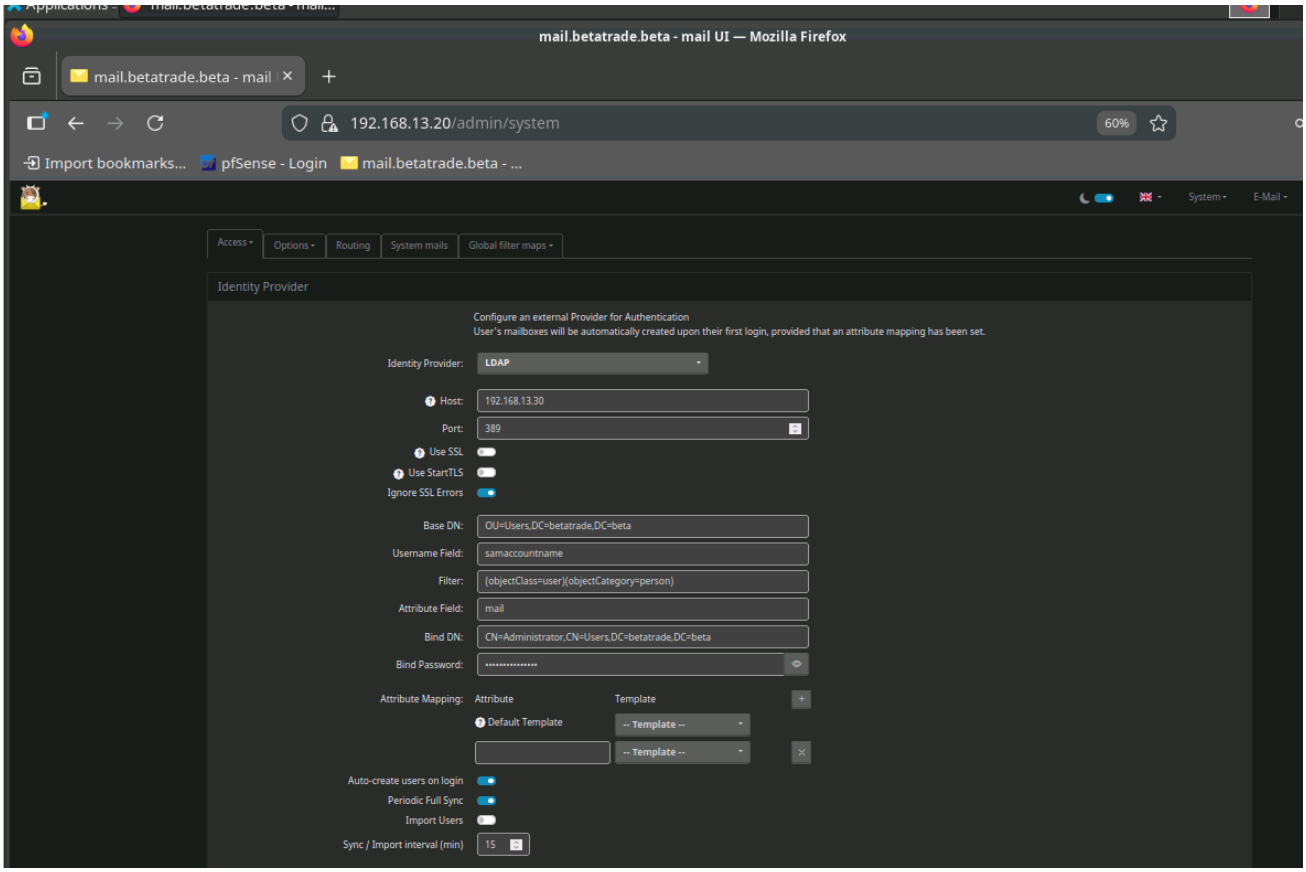

Figure 2: Mailcow LDAP-Konfigurationsmaske

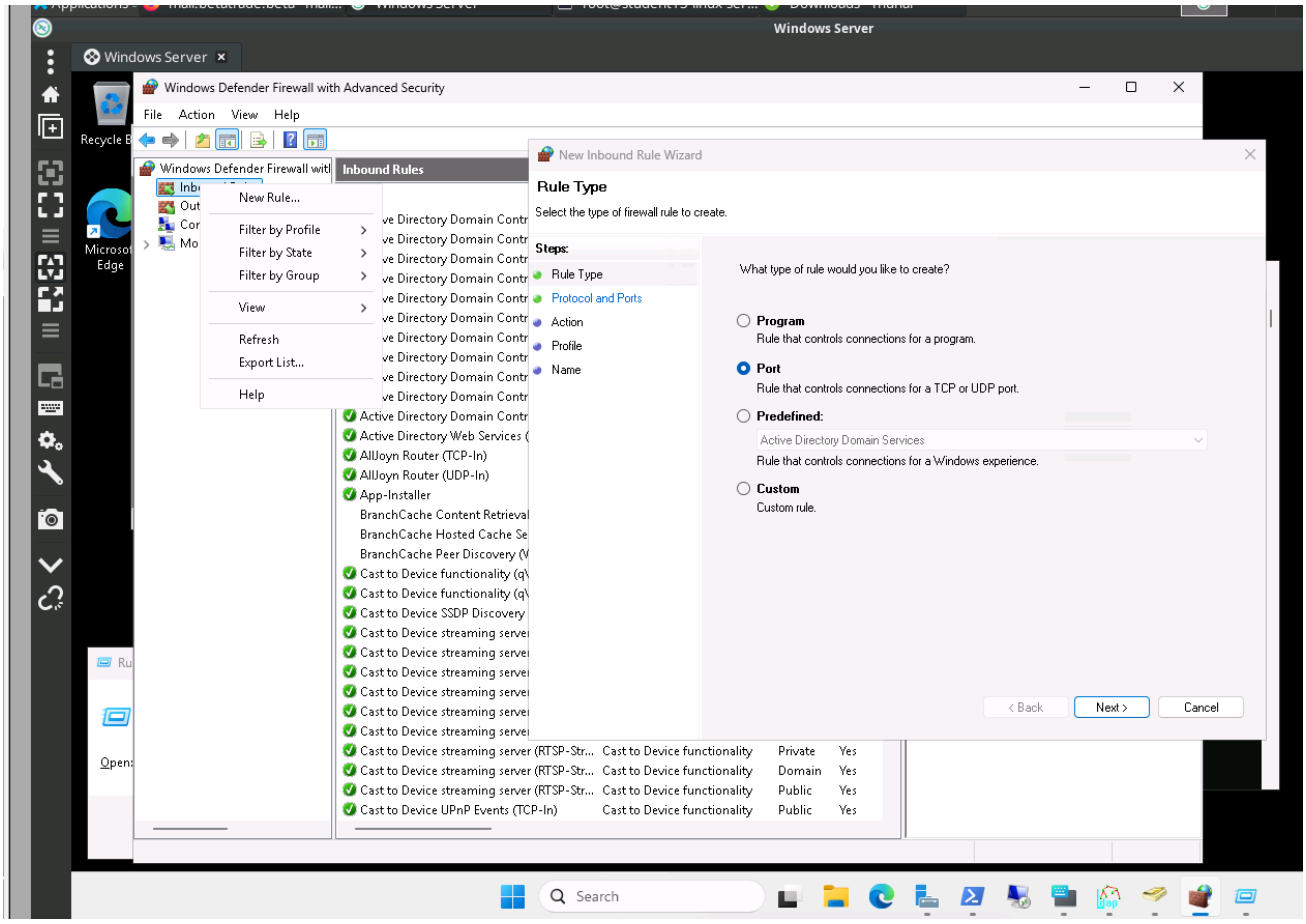

Figure 3: Windows Firewall Regelkonfiguration fuer LDAPS / Domain Services

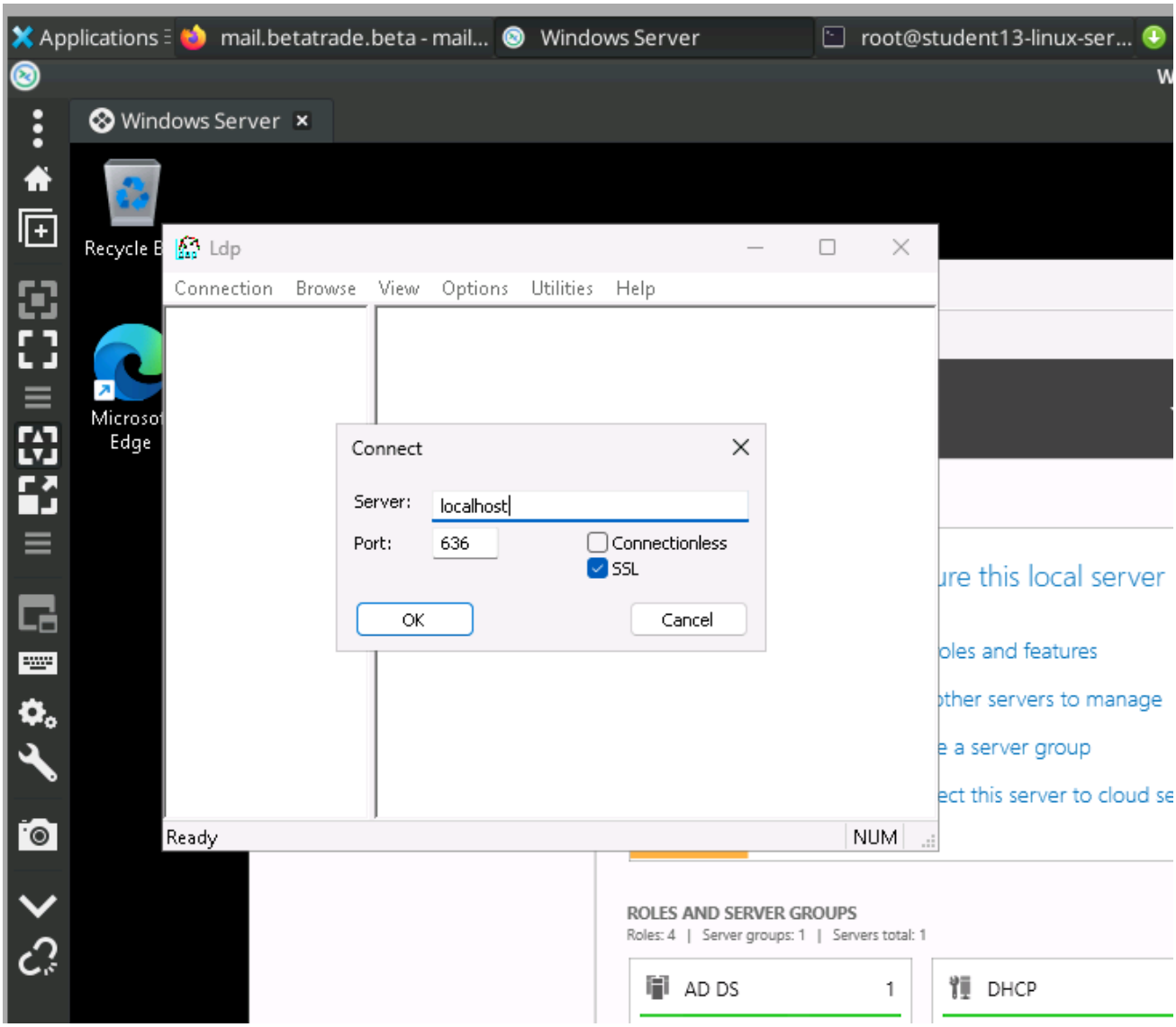

Figure 4: LDAPS-Verbindungstest auf Port 636